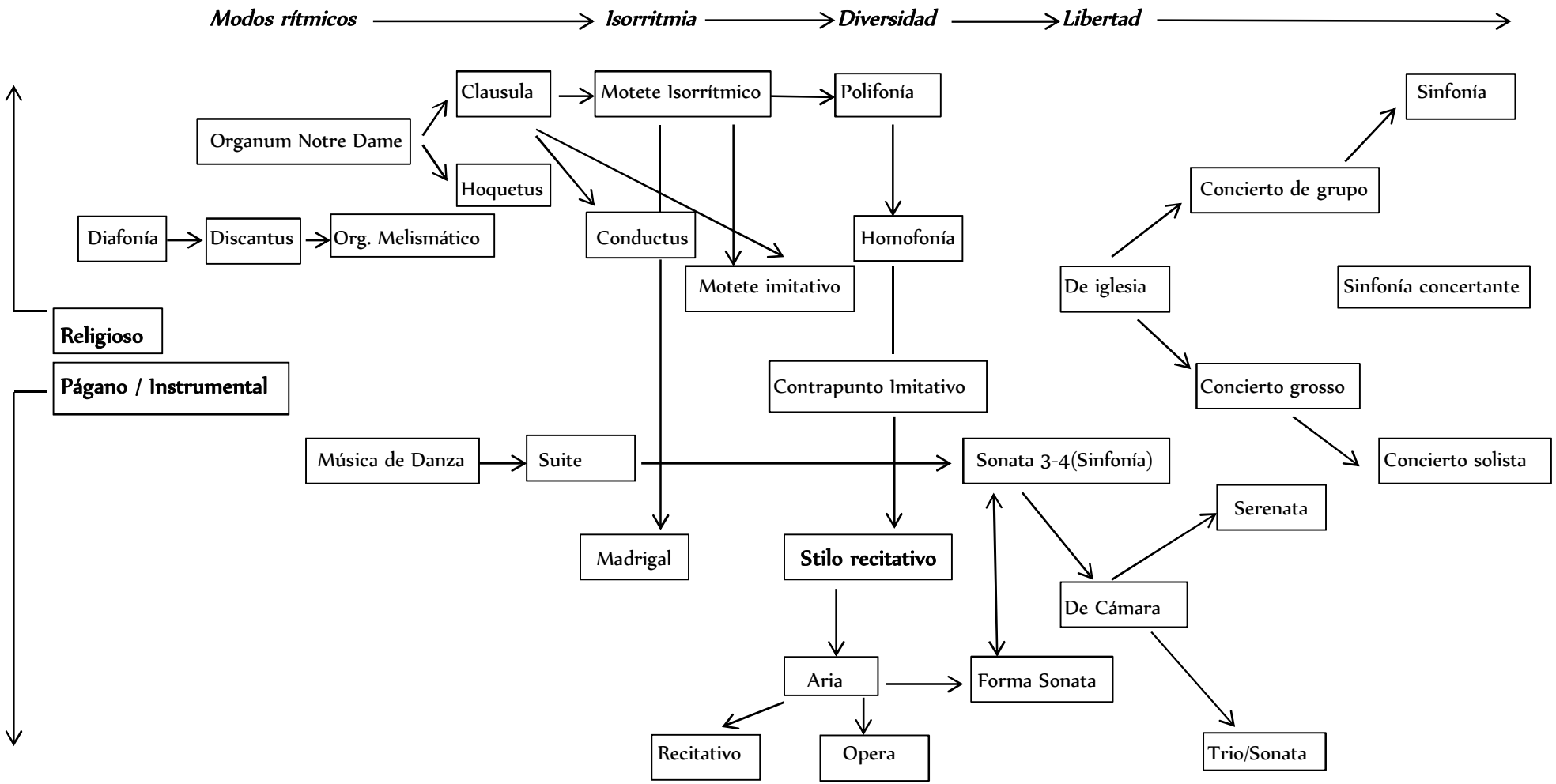
Modos rítmicos
Isorritmia
Diversidad
Libertad
Clausula
Motete Isorrítmico
Polifonía
Sinfonía
Organum Notre Dame
Hoquetus
Concierto de grupo
Diafonía
Discantus
Org. Melismático
Conductus
Homofonía
Motete imitativo
De iglesia
Sinfonía concertante
Religioso
Págano / Instrumental
Contrapunto Imitativo
Concierto grosso
Música de Danza
Suite
Sonata 3-4(Sinfonía)
Concierto solista
Serenata
Madrigal
Stilo recitativo
De Cámara
Aria
Forma Sonata
Recitativo
Opera
Trio/Sonata